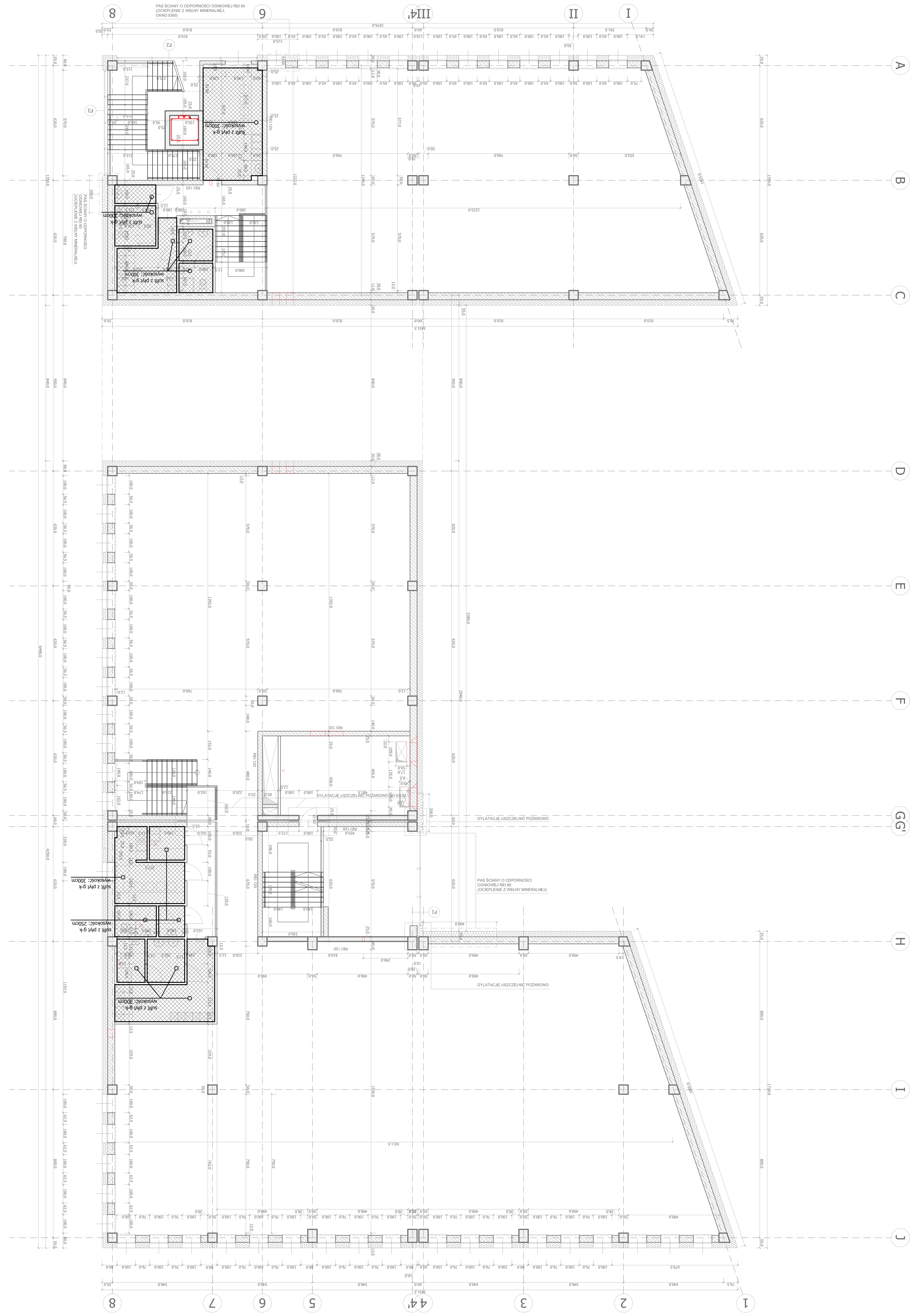

PROJEKT GRUPA
Sławomir Kostur
ul. Wyzwolenia 74
41-940 Piekary Śląskie
tel/fax 032 767 90 35

nazwa i adres obiektu budowlanego:
BUDOWA BUDYNKU HALI MONTAŻOWO – MAGAZYNOWEJ Z INSTALACJĄ FOTOWOLTAICZNĄ SPEŁNIAJĄCEGO WYMOGI BUDYNKU NISKOENERGETYCZNEGO WRAZ Z ZAGOSPODAROWANIEM TERENU PRZY ULICY LIGOCKIEJ 103 W KATOWICACH NA DZIAŁCE NR 12/28 Z WOLNOSTOJĄCĄ INSTALACJĄ PANELI FOTOWOLTAICZNYCH NA DZIAŁCE NR 12/29, OBRĘB 003

Inwestor:
PARK NAUKOWO-TECHNOLOGICZNY "EURO-CENTRUM" SP. Z O.O.
40-568 KATOWICE, LIGOCKA 103

Projektował:
mgr inż. arch. Roman Izydorczyk - uprawnienia budowlane w specjalności architektonicznej bez ograniczeń NR 118/02
mgr inż. arch. Sławomir Kostur
mgr inż. arch. Damian Serwata
mgr inż. arch. Adam Godzic
inż. arch. Iwona Blachno
inż. arch. Anna Wojtas

Sprawdzający:
mgr inż. arch. Iwona Zielińska - Gnutek- uprawnienia budowlane w specjalności architektonicznej bez ograniczeń 45/08/SLOKK/II

Projektował:
mgr inż. Henryk Borecki - uprawnienia projektowe w specjalności konstrukcyjno - budowlanej nr upr. 8292

Sprawdzający:
inż. Michał Grabarczyk - uprawnienia budowlane w specjalności konstrukcyjno - budowlanej SLK/0495/PWOK/04

Branża: ARCHITEKTURA

Faza: PROJEKT WYKONAWCZY

Temat rysunku: RZUT SUFITÓW PODWIESZONYCH - ANTRESOLA

Data	Skala	Symbol rysunku Inwestycja	Faza	Nr rys.
luty 2014	1:100	EC9	PW	A10